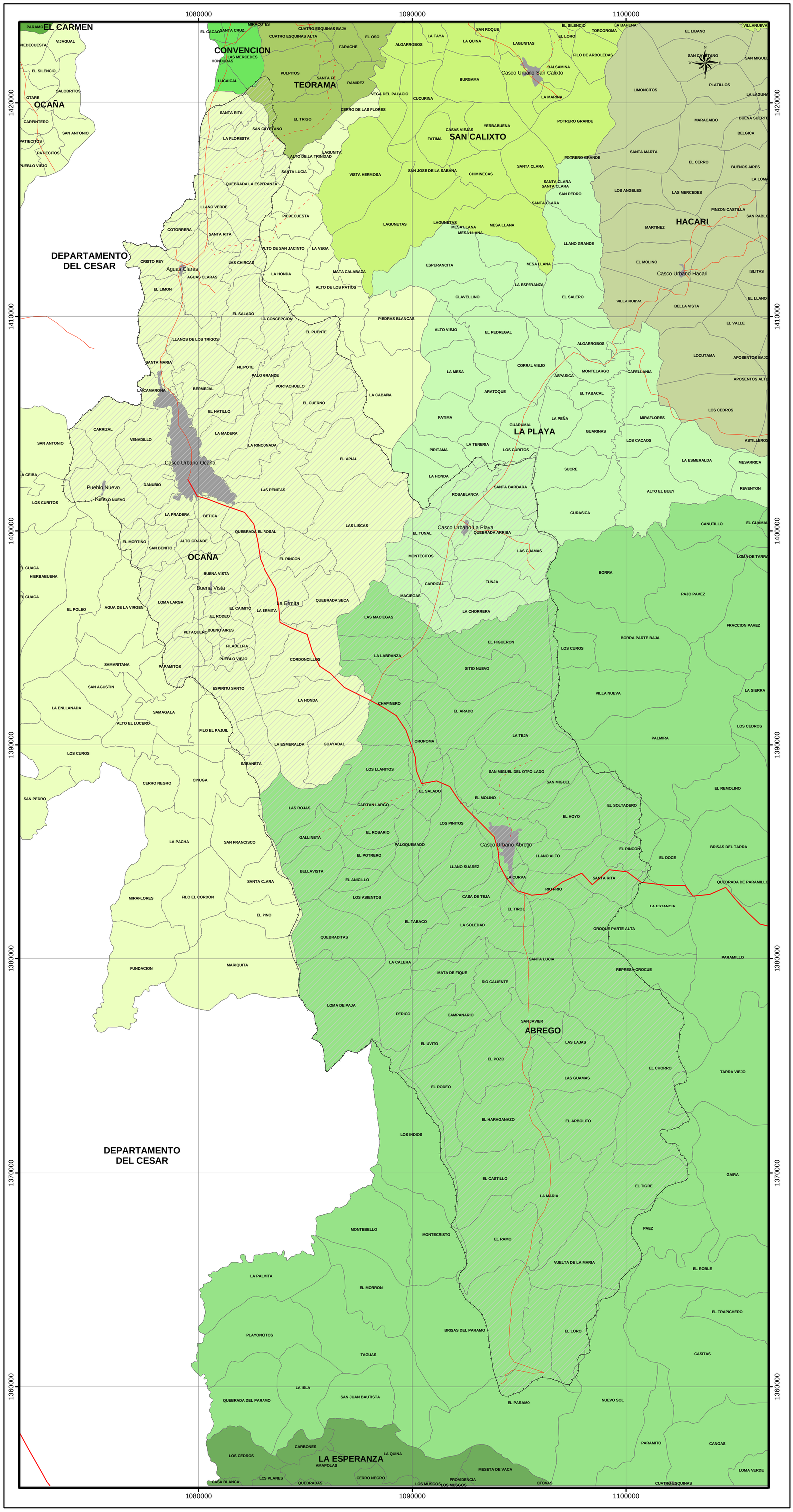

CORPONOR

Amigos por Naturaleza

UFPS

EN EL FUTURO DE TODOS

MAPA DIVISIÓN POLÍTICA ADMINISTRATIVA

Localización

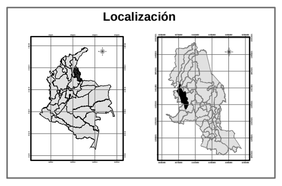

MUNICIPIO	ÁREA MUNICIPAL (ha.)	ÁREA MUNICIPAL DENTRO DE LA SUBCUENCA		% DE LA SUBCUENCA EN TERRITORIO MUNICIPAL	SÍMBOLO
		Ha.	%		
Ábrego	137.819,3	42.501,1	30,8	56,9	
La Playa de Belén	24.109,1	4.543,6	18,8	6,1	
Teorama	93.010,1	158,3	0,2	0,2	
Ocaña	64.223,3	27.436,7	42,7	36,8	
Hácari	41.832,9	0	0	0	
La Esperanza	65.541,8	0	0	0	
Cáchira	61.596,7	0	0	0	
El Carmen	173.187,0	0	0	0	
San Calixto	39.435,5	0	0	0	
Convención	94.249,2	0	0	0	
Villacaro	37.819,7	0	0	0	

EXTENSIÓN DE LA CUENCA DEL RÍO ALGODONAL:
74.639,38 hectáreas

CONVENCIONES

INFRAESTRUCTURA VIAL
- Vía Primaria
- Vía Secundaria
- Vía Terciaria

LIMITE
- Municipal
- Cuenca
- Límite Veredal

AREAS
- Urbana
- Area de Estudio

Elaboró	
Grupo Diagnostico POMCHRA	
Fecha de elaboración	Mapa No
Mayo de 2006	2

FUENTE	FORMATO	AÑO	ESCALA
Esquema de Ordenamiento Territorial del Municipio La Playa de Belén	DWG	1.999	1 : 50.000
Plan Básico de Ordenamiento Territorial del Municipio de Ábrego	DWG	2.000	1 : 100.000
Plan Básico de Ordenamiento Territorial del Municipio de Ocaña	DWG	2.002	1 : 50.000
Plan de Ordenamiento y Manejo Ambiental de la Cuenca Alta del Río Catatumbo	DWG	1.997	1 : 50.000

Fuente de la información de cartografía base digital tomada POT´s planchas IGAC 1:25000

REFERENCIA ESPACIAL

Elipsoide: Internacional 1909
Origen: Observatorio Astronómico de Bogotá
Proyección: Gauss Krugger
Coordenadas Planas: 1.000.000 metros Norte
1.000.000 metros Este

ESCALA GRÁFICA
1 : 100.000

2000 0 8000

Metros